ΑΡΙΣΤΟΤΕΛΕΙΟ ΠΑΝΕΠΙΣΤΗΜΙΟ
ΘΕΣΣΑΛΟΝΙΚΗΣ ΣΧΟΛΗ ΘΕΤΙΚΩΝ ΕΠΙΣΤΗΜΩΝ
ΤΜΗΜΑ ΜΑΘΗΜΑΤΙΚΩΝ

Αποτελέσματα της αξιολόγησης των διδασκόντων από τους φοιτητές, κατά το ακαδημαϊκό έτος 2017-2018

Το διδακτικό έργο, υπόκειται σε διαρκή αξιολόγηση με σκοπό τη διασφάλιση και βελτίωση της ποιότητας της διδασκαλίας, σύμφωνα με την κείμενη νομοθεσία.

Η αξιόπιστη αξιολόγηση από τις/τους φοιτήτριες/-ές του διδακτικού έργου αντανακλά σε μεγάλο βαθμό την ποιότητα του προγράμματος σπουδών, τον βαθμό ανταπόκρισης του προγράμματος σπουδών με τους στόχους του Τμήματος και τη λειτουργικότητά του.

Το χειμερινό εξάμηνο συμπληρώθηκαν 736 ερωτηματολόγια (ηλεκτρονικά και έντυπα) σχετικά με το διδακτικό έργο 26 διδασκόντων (ΔΕΠ, Ε.ΔΙ.Π., συμβασιούχοι Διδάσκοντες) για 32 μαθήματα του Προπτυχιακού Προγράμματος Σπουδών του Τμήματος Μαθηματικών. Για την (ανώνυμη) συμπλήρωση ενός ηλεκτρονικού ερωτηματολογίου ήταν απαραίτητη η εγγραφή στο μάθημα και η χρήση κωδικού ο οποίος έγινε διαθέσιμος κατά τη διάρκεια του μαθήματος. Από τον υπολογισμό του μέσου όρου ποιότητας εξαιρέθηκε το μάθημα για το οποίο στο σύστημα έγινε καταγραφή μόνο 1 απάντησης.

Ο μέσος όρος του δείκτη ποιότητας των **μαθημάτων** ήταν 70.69. Το επόμενο γράφημα απεικονίζει το ραβδόγραμμα του δείκτη ποιότητας των μαθημάτων.

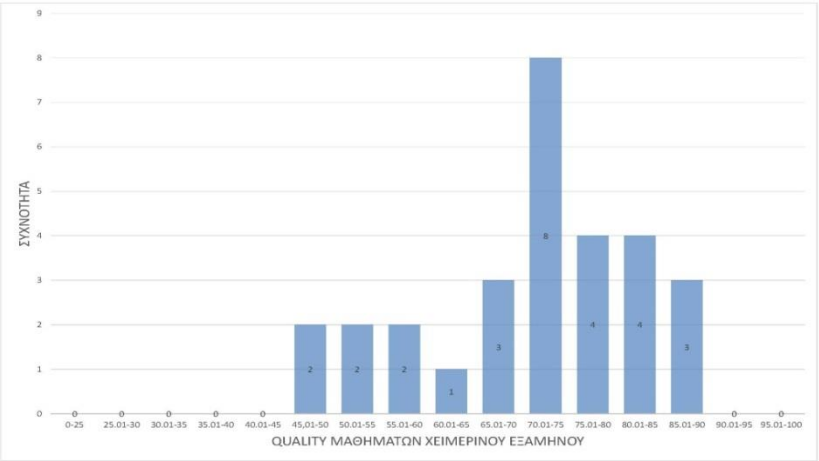

Με βάση τον δείκτη ποιότητας των μαθημάτων, προκύπτει ότι για 11 μαθήματα ο δείκτης ποιότητας είναι στην βαθμολική κλίμακα 75%-100%, 16 μαθήματα είναι στην κλίμακα του 50%-75%, ενώ 2 μαθήματα είναι στην κλίμακα του 25%-50%.

Το εαρινό εξάμηνο συμπληρώθηκαν 2037 έντυπα ερωτηματολόγια το διδακτικό έργο των διδασκόντων (ΔΕΠ, Ε.ΔΙ.Π., συμβασιούχοι Διδάσκοντες) για 39 μαθήματα του Προπτυχιακού Προγράμματος Σπουδών του Τμήματος Μαθηματικών. Σημειώνεται ότι συμπληρώθηκαν ξεχωριστά ερωτηματολόγια για κάθε διδάσκοντα του μαθήματος.

Ο μέσος όρος του δείκτη ποιότητας των μαθημάτων ήταν 71.45.

Το ραβδόγραμμα των αποτελεσμάτων έχει ως εξής:

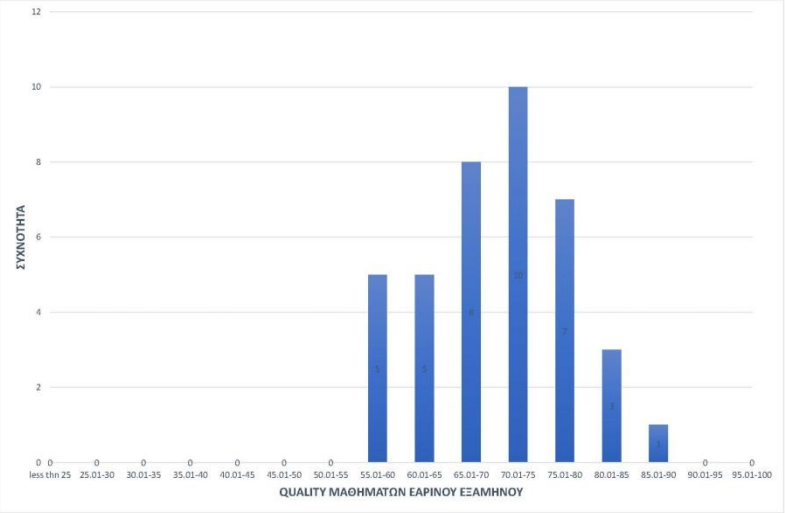

Με βάση τον δείκτη ποιότητας των μαθημάτων, προκύπτει ότι για 11 μαθήματα ο δείκτης ποιότητας είναι στην βαθμολική κλίμακα του 75%-100%, ενώ 28 μαθήματα είναι στην κλίμακα του 50%-75%.

Τα αποτελέσματα της αξιολόγησης των μαθημάτων από τους φοιτητές, δείχνουν γενικά μια ικανοποιητική εικόνα, η οποία όμως δέχεται βελτιώσεις.

Το επόμενο γράφημα απεικονίζει το ραβδόγραμμα του δείκτη ποιότητας των **διδασκόντων** που αξιολογήθηκαν το χειμερινό εξάμηνο.

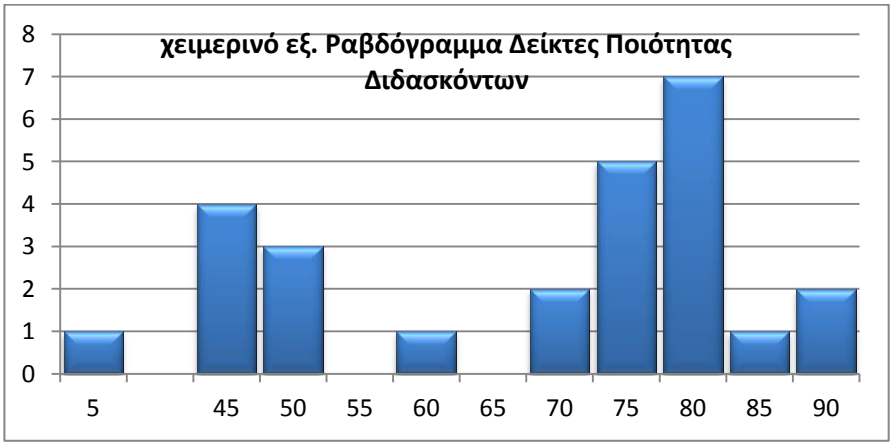
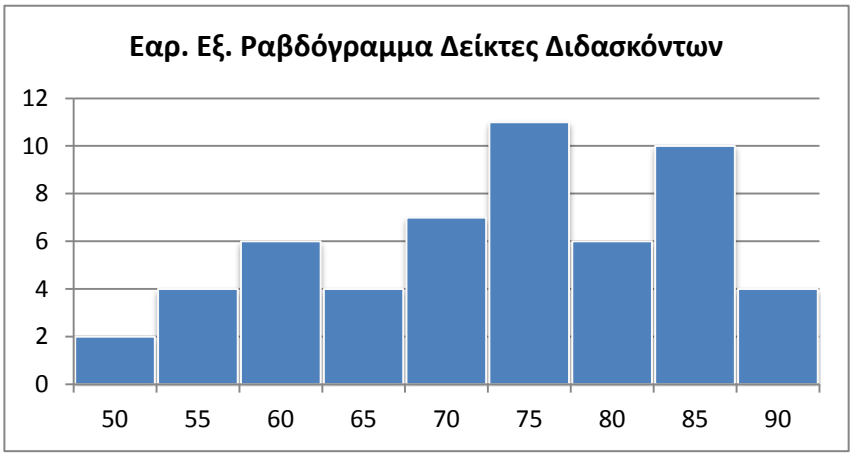
Το επόμενο γράφημα αφορά τον δείκτη ποιότητας των **διδασκόντων** που αξιολογήθηκαν το εαρινό εξάμηνο.